

BAUVORANFRAGE

Bauvorhaben:

Erweiterung eines Wochenendhauses

Bauort:

Flur 18, Flurstück 92, 55568 Staudernheim

Bauherr:

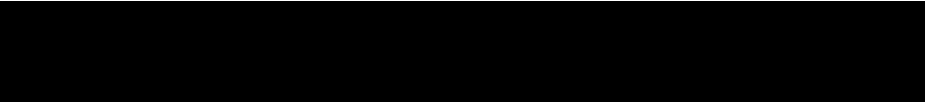

BSM	Verbandsgemeindeverwaltung	2
BEIG	Nahe - Glan	3
1.1	02. NOV. 2023	4
1.2	3. 11 /	KPI
1.3		

INHALT:

- Lageplan M. 1:1000
- Beschreibung des Vorhabens
- Bestandsplan M. 1:100
- Neuplanung M. 1:100

Aufgestellt: Bad Sobernheim, am 30.10.2023

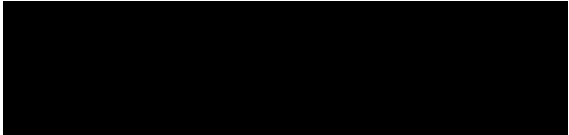



Beschreibung des Vorhabens

- Erweiterung des Wochenendhauses um eine WC-Anlage
- Bisherige WC-Anlage: Baufälliges WC-Häuschen („Plumpsklo“), Toilette ohne Spülung
- Genehmigung des Wochenendhauses am 19.03.20 (AZ: BV0808/2015)
- Einleitung des Abwassers in 2020 neu verlegte Mischwasserleitung
- Ausführung Außenwände in HBL-Mauerwerk, d = 24 cm
- Verputz hell
- Dach als Pultdach, Eindeckung Trapezblech gedämmt, braun oder dunkelrot
- Abmessungen siehe Neuplanung
- Umbauter Raum ca. 26 m³
- Erschließung / Zuwegung über Flurstück 139/1 (im Besitz des Bauherrn)

Bad Sobernheim, am 30.10.2023

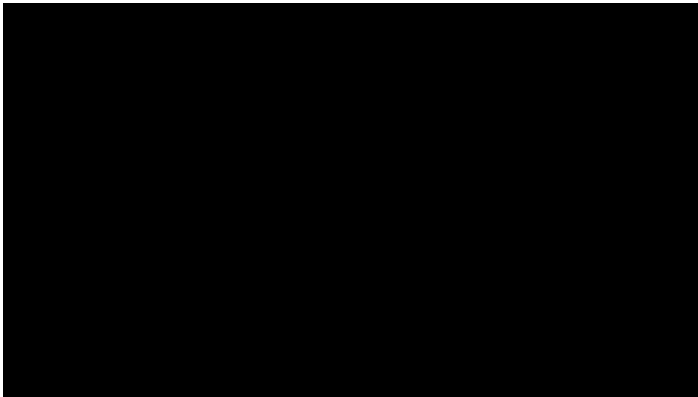



BV: KUNIGENSCHMITT,
STANDERNHEIM

GRUNDRISS BESTAND

1:100

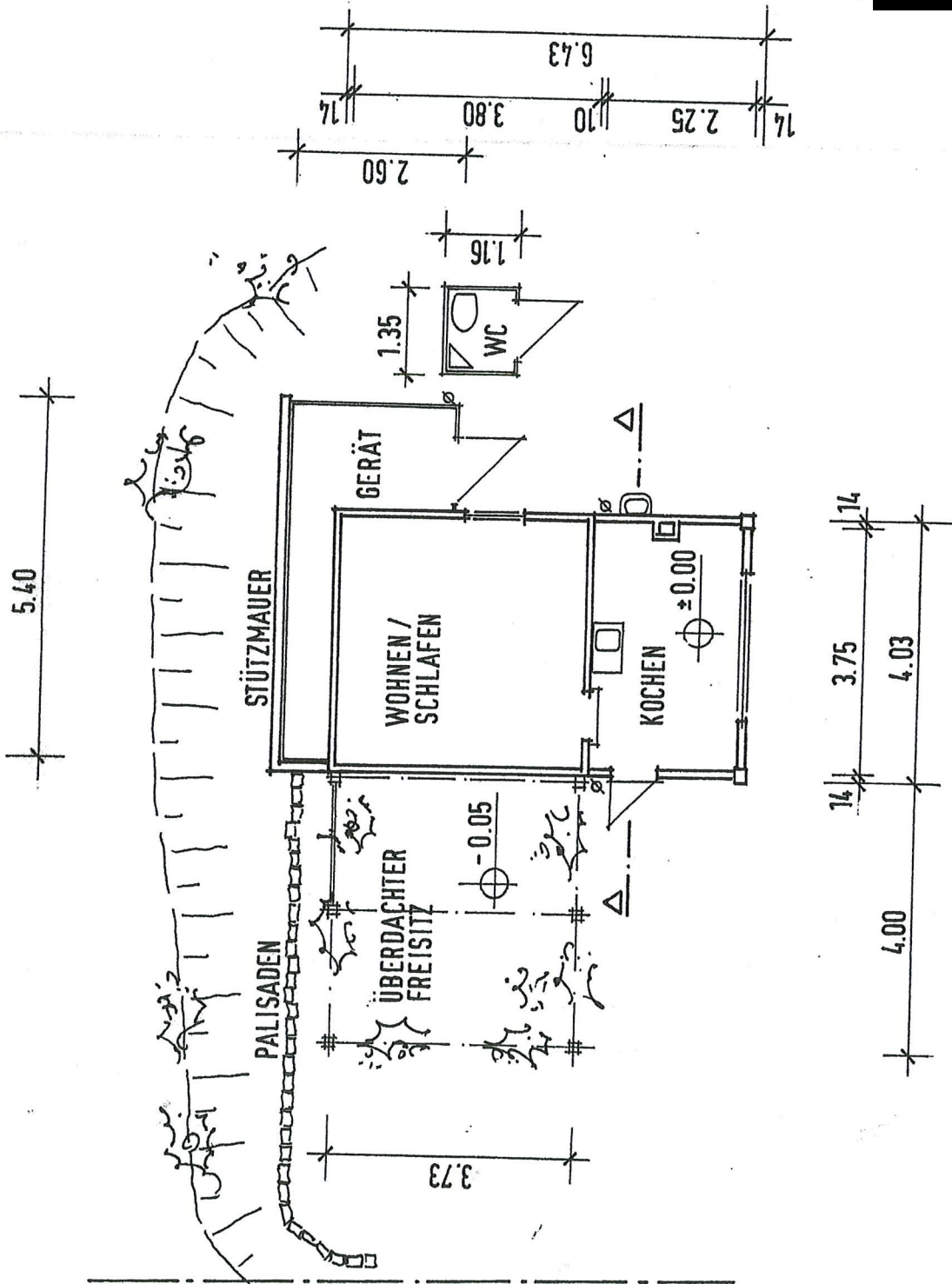

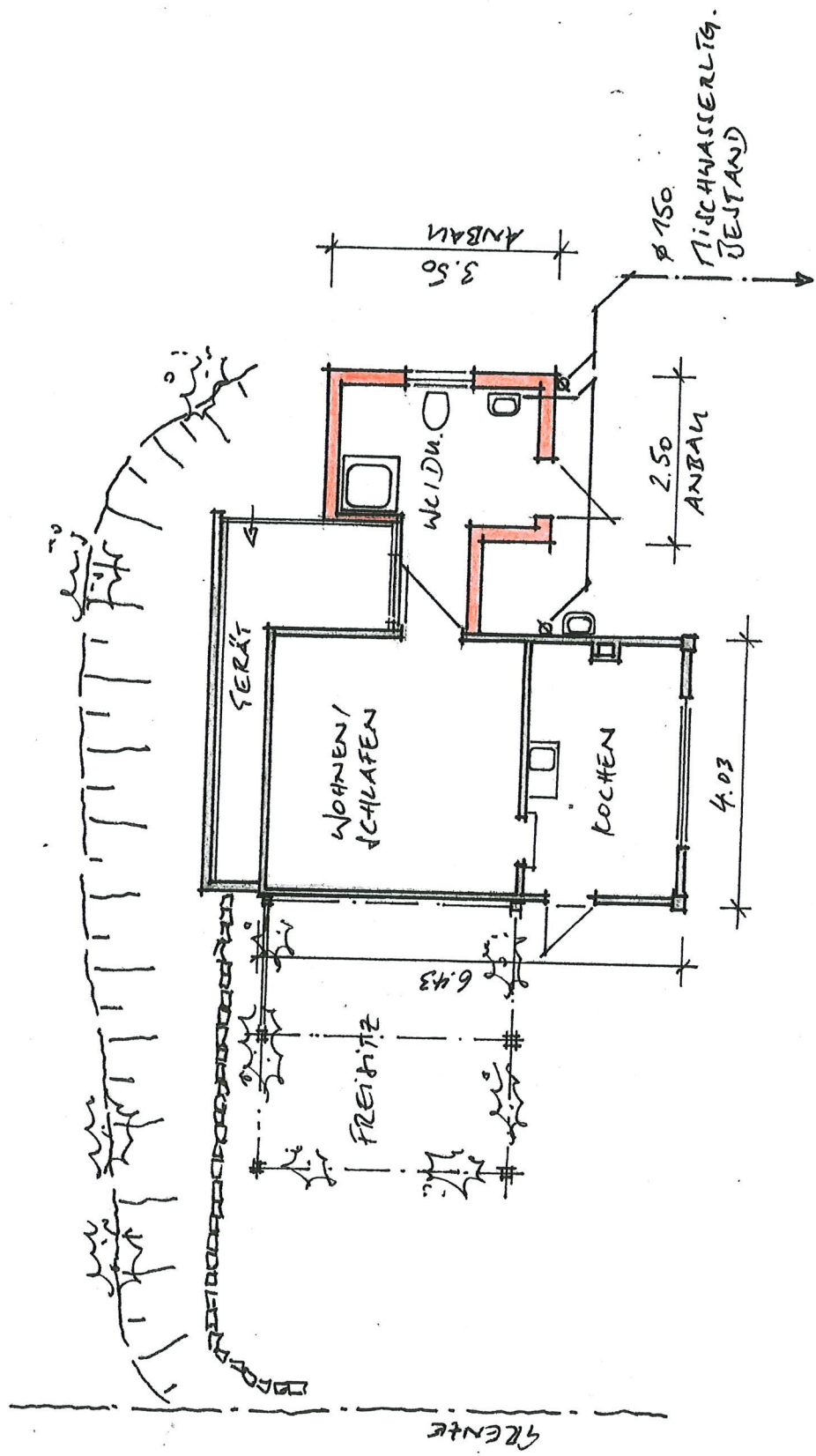

BV: KÜNGENSCHMITZ,
STÄNDERHEIT

ERWEITERUNG AN
WOCHENENDHAUS

M. 1:100

