

Auszug aus den Geobasisinformationen Liegenschaftskarte



Hergestellt am 19.05.2022

Flurstück: 24/2
Flur: 22
Gemarkung: Sobornheim

Gemeinde: Bad Sobornheim
Landkreis: Bad Kreuznach

Ostdeutsche Straße 28
55232 Alzey



Stefan
BAUHERR / IN



5519185

0 10 20 30
Meter

Maßstab 1 : 1 000
Vervielfältigungen für eigene Zwecke sind zugelassen. Eine unmittelbare oder mittelbare Vermarkung, Umwandlung oder Veröffentlichung der Geobasisinformationen bedarf der Zustimmung der zuständigen Vermessungs- und Katasterbehörde (§12 Landesgesetz über das amtliche Vermessungswesen).

Hergestellt durch das Landesamt für Vermessung und Geobasisinformation Rheinland-Pfalz.

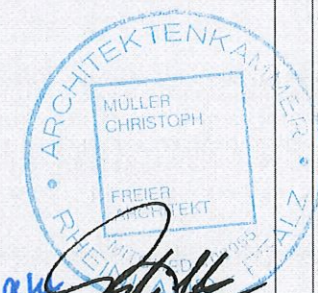
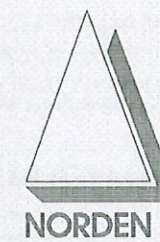
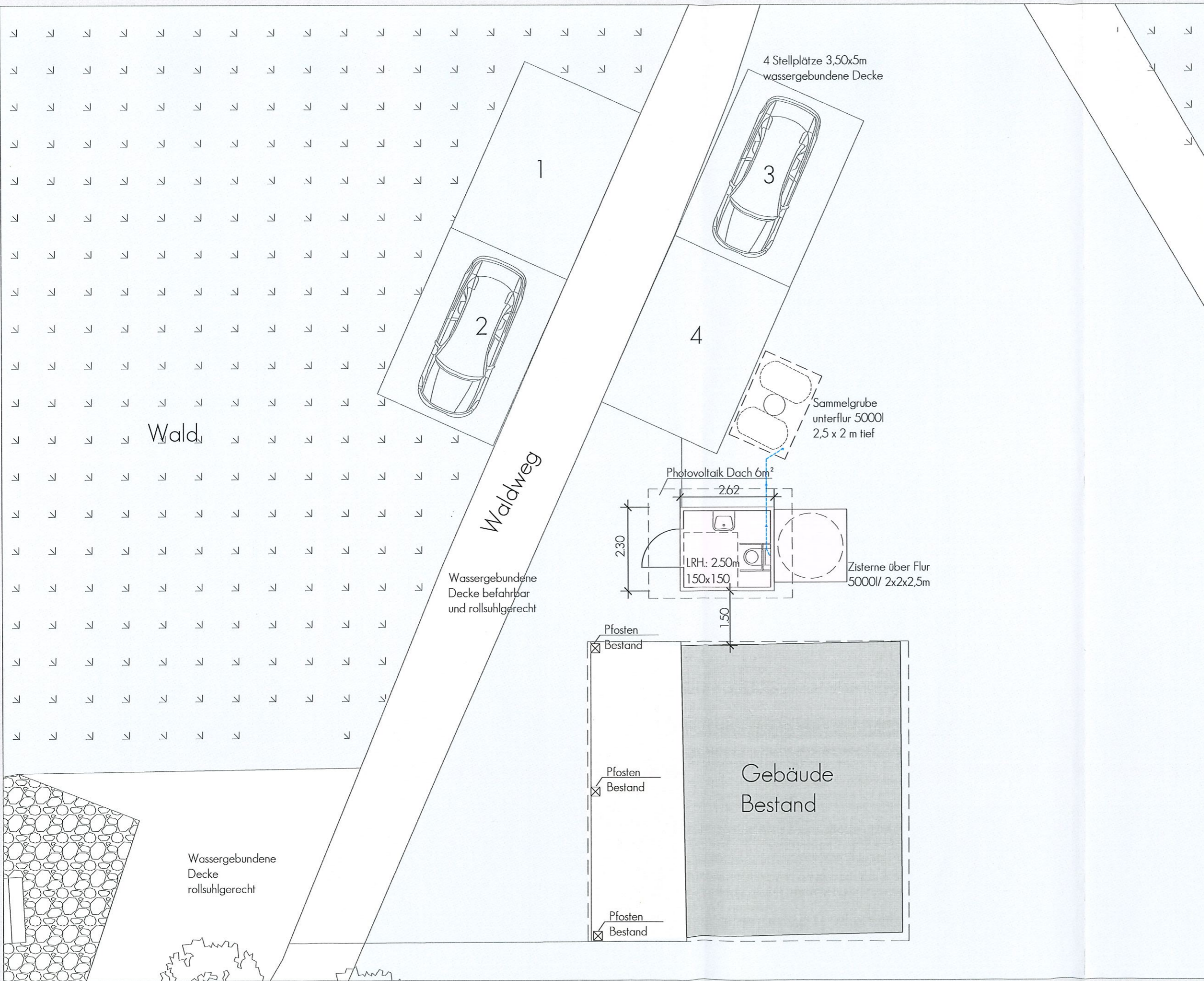

Uwe Engelmann
BAUHERR / IN
Christoph Müller
ARCHITEKT

BAUANTRAG | Neuplanung

BAUVORHABEN:
Errichtung einer barrierefreien WC Anlage
einschl. barrierefreier Stellplätze
Hubertuslust, Flur 22, FLuratck. 24/2
55566 Bad Sobernheim

BAUHERR:
Wirtschaftsförderungsgesellschaft mbH
Verbandsgemeinde Nahe-Glan
vrtr. duch OB Hr. Uwe Engelmann
Marktplatz 11, 55566 Bad Sobernheim

Diese Zeichnungen unterliegen dem Copyright des Architekturbüros Faber & Müller, Bad Sobernheim. Jede Weiterbearbeitung, Verfertigung, Verbreitung, Speicherung, Übermittlung, Sendung und Wieder- bzw. Weitergabe der Inhalte ist ohne schriftliche Genehmigung des Urhebers ausdrücklich untersagt.

Faber & Müller
architekten

JÜRGEN FABER
DPL.-ING. (FH) ARCHITEKT
HAUPTSITZ
PFAFFENSTR. 5
TELEFON (06751)7788
E-mail kontakt@faber-mueller-architekten.de

CHRISTOPH MÜLLER
DPL.-ING. (FH) ARCHITEKT
55566 BAD SOBERNHEIM
TELEFAX (06751)950665
E-mail kontakt@faber-mueller-architekten.de

NIEDERLASSUNG
HANS-FRANCK-STRASSE 6 55590 MEISENHEIM
TELEFON (06753)5299 TELEFAX (06753)5471
E-mail kontakt@faber-mueller-architekten.de

| | | | |
|---------------------------|------------------------------|----------------------|------------------------|
| MASSSTAB: 1:100 | GEZEICHNET: RY | DATUM: 08.06.2022 | DATEI: 22_06_14.dwg |
| PLAN-INHALT: Grundriss | LEISTUNGSPHASE: Bauantrag | PLAN-NR.: | 01 |

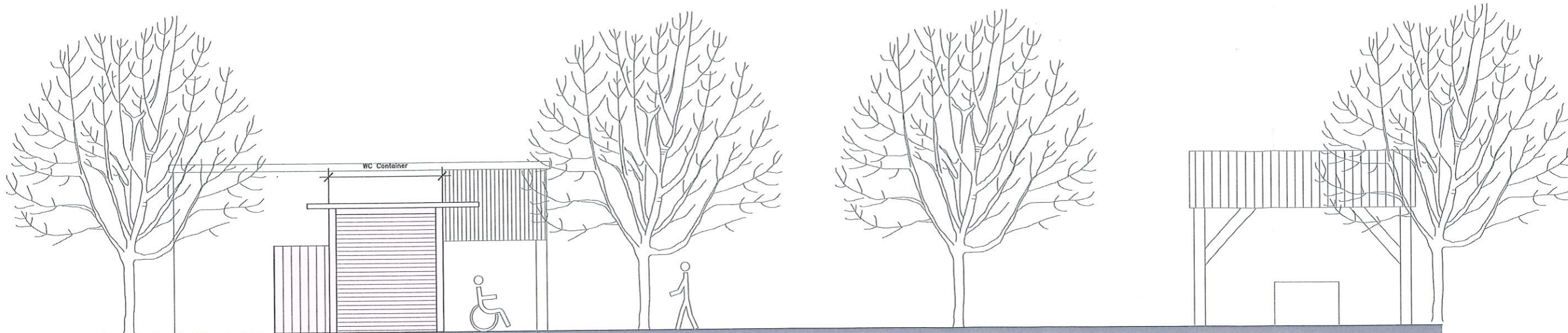

Ansicht Nord

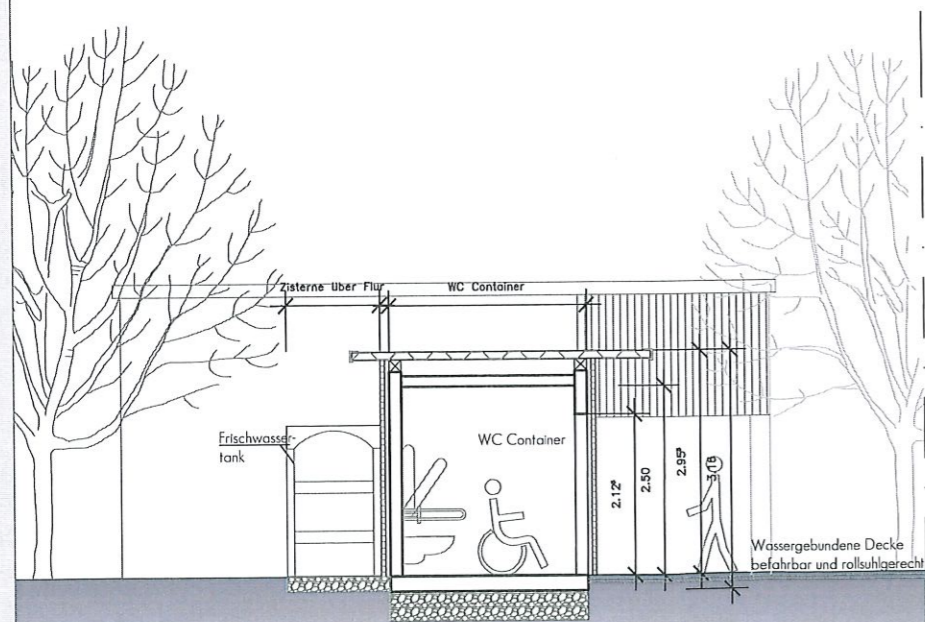

Schnitt AA

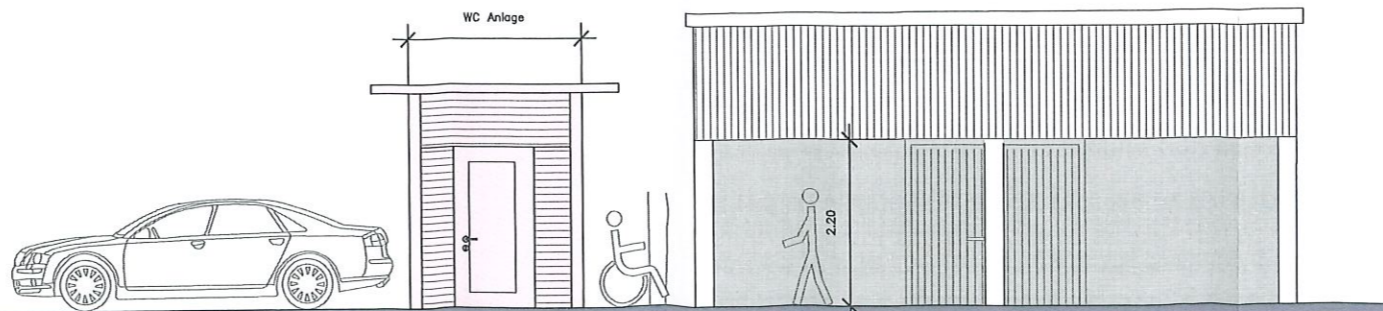

Ansicht West



BAUANTRAG | Neuplanung

BAUVORHABEN:
 Errichtung einer barrierefreien WC Anlage
 einach. barrierefreier Stellplätze
 Hubertuslust, Flur 22, Flurstck. 24/2
 55566 Bad Sobernheim

BAUHERR:
 Wirtschaftsförderungsgesellschaft mbH
 Verbandsgemeinde Nahe-Glan
 vrtr. duch OB Hr. Uwe Engelmann
 Marktplatz 11, 55566 Bad Sobernheim

Diese Zeichnungen unterliegen dem Copyright des Architekturbüros Faber & Müller, Bad Sobernheim. Jede Weiterbearbeitung, Vervielfältigung, Verbreitung, Speicherung, Übermittlung, Sendung und Wieder- bzw. Weitergabe der Inhalte ist ohne schriftliche Genehmigung des Urhebers ausdrücklich untersagt.

Faber & Müller
 architekten

JÜRGEN FABER
 DIPL.-ING. (FH) ARCHITEKT
 HAUPTSITZ
 PFAFFENSTR. 5
 TELEFON (06751)7788
 E-mail kontakt@faber-mueller-architekten.de

CHRISTOPH MÜLLER
 DIPL.-ING. (FH) ARCHITEKT
 55566 BAD SOBERNHEIM
 TELEFAX (06751)950065
 E-mail kontakt@faber-mueller-architekten.de

NIEDERLASSUNG
 HANS-FRANCK-STRASSE 6 55590 MEISENHEIM
 TELEFON (06753)5299 TELEFAX (06753)5471
 E-mail kontakt@faber-mueller-architekten.de

| | | | |
|--------------------------------|--------------------------------|----------------------|---------------------|
| MASSSTAB: 1:100 | GEZEICHNET: RY | DATUM: 08.06.2022 | DATE: 08.06.2022 |
| PLAN-NR.: Ansichten/Schnitt | LEISTUNGSSTADIUM: Bauantrag | PLAN-NR.: | 02 |

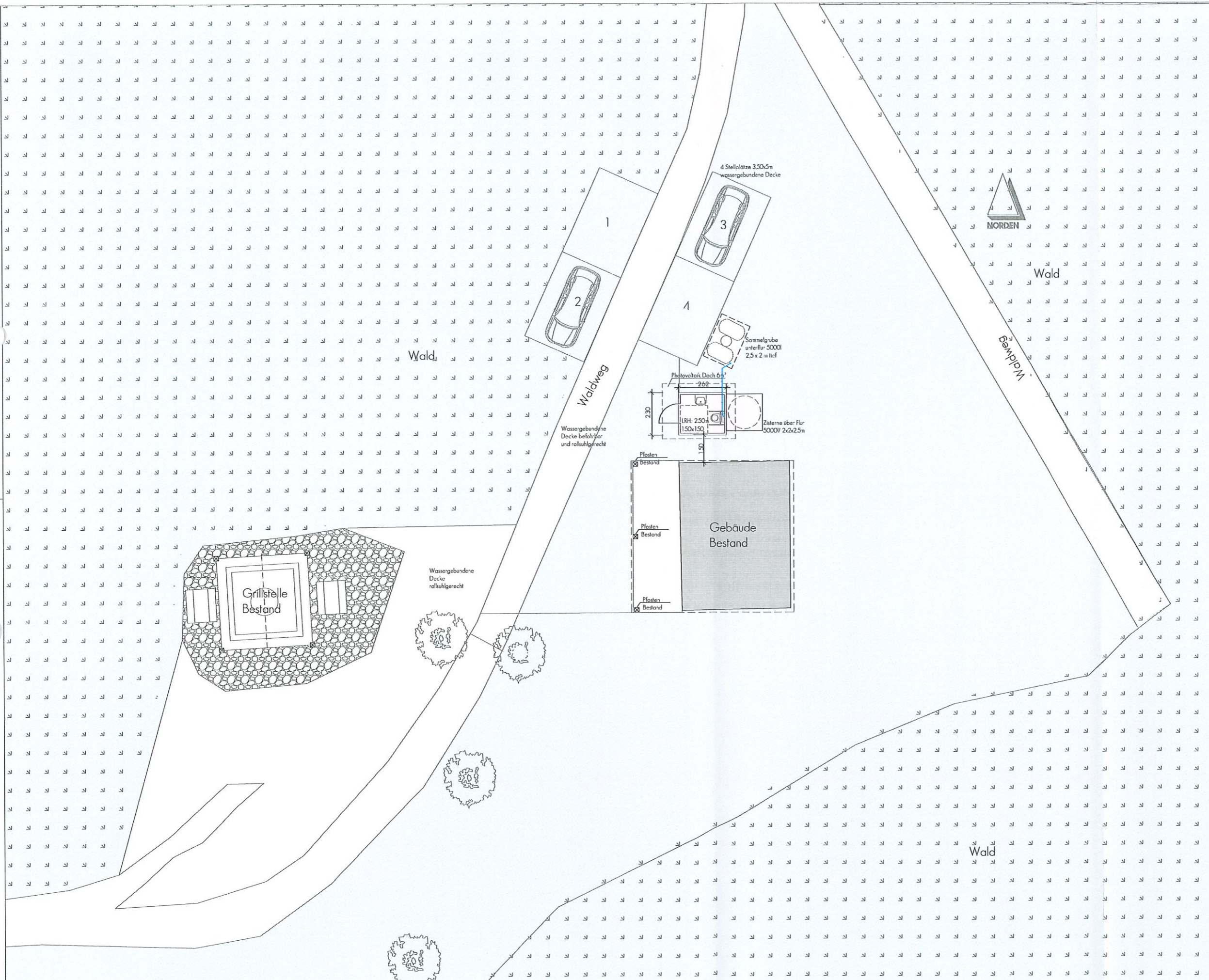

BAUANTRAG | Neuplanung

BAUVORHABEN:
Errichtung einer barrierefreien WC Anlage
einschl. barrierefreier Stellplätze
Hubertuslust, Flur 22, Flurstck. 24/2
55566 Bad Sobernheim

BAUHERR:
Wirtschaftsförderungsgesellschaft mbH
Verbandsgemeinde Nahe-Glan
vtr. durch OB Hr. Uwe Engelmann
Marktplatz 11, 55566 Bad Sobernheim

Diese Zeichnungen unterliegen dem Copyright des Architekturbüros Faber & Müller, Bad Sobernheim. Jede Weiterbearbeitung, Vervielfältigung, Verbreitung, Speicherung, Übermittlung, Sendung und Wieder- bzw. Weitergabe der Inhalte ist ohne schriftliche Genehmigung des Urhebers ausdrücklich untersagt.

Faber & Müller
architekten

JÜRGEN FABER
DPL.-ING. (FH) ARCHITECT
HAUPTSITZ
PFAFFENSTR. 5
TELEFON (06751)7788
E-mail kontakt@faber-mueller-architekten.de

CHRISTOPH MÜLLER
DPL.-ING. (FH) ARCHITECT
55566 BAD SOBERNHEIM
TELEFAX (06751)950065
E-mail kontakt@faber-mueller-architekten.de

| | | | |
|--------------------------------|--------------------------------|----------------------|-------|
| MASSSTAB: 1:200 | GEZEICHNET: RY | DATUM: 08.06.2022 | DATE: |
| PLAN-INHALT: Übersichtsplan | LEISTUNGSSTADIUM: Bauantrag | PLAN-NR.: | 03 |