

Auszug aus den Geobasisinformationen

Liegenschaftskarte



Rheinland-Pfalz

VERMESSUNGS- UND
KATASTERAMT
RHEINHESSEN-NAHE

Hergestellt am 29.12.2021

Flurstück: 12
Flur: 24
Gemarkung: Weiler

Gemeinde: Weiler bei Monzingen
Landkreis: Bad Kreuznach

Ostdeutsche Straße 28
55232 Alzey

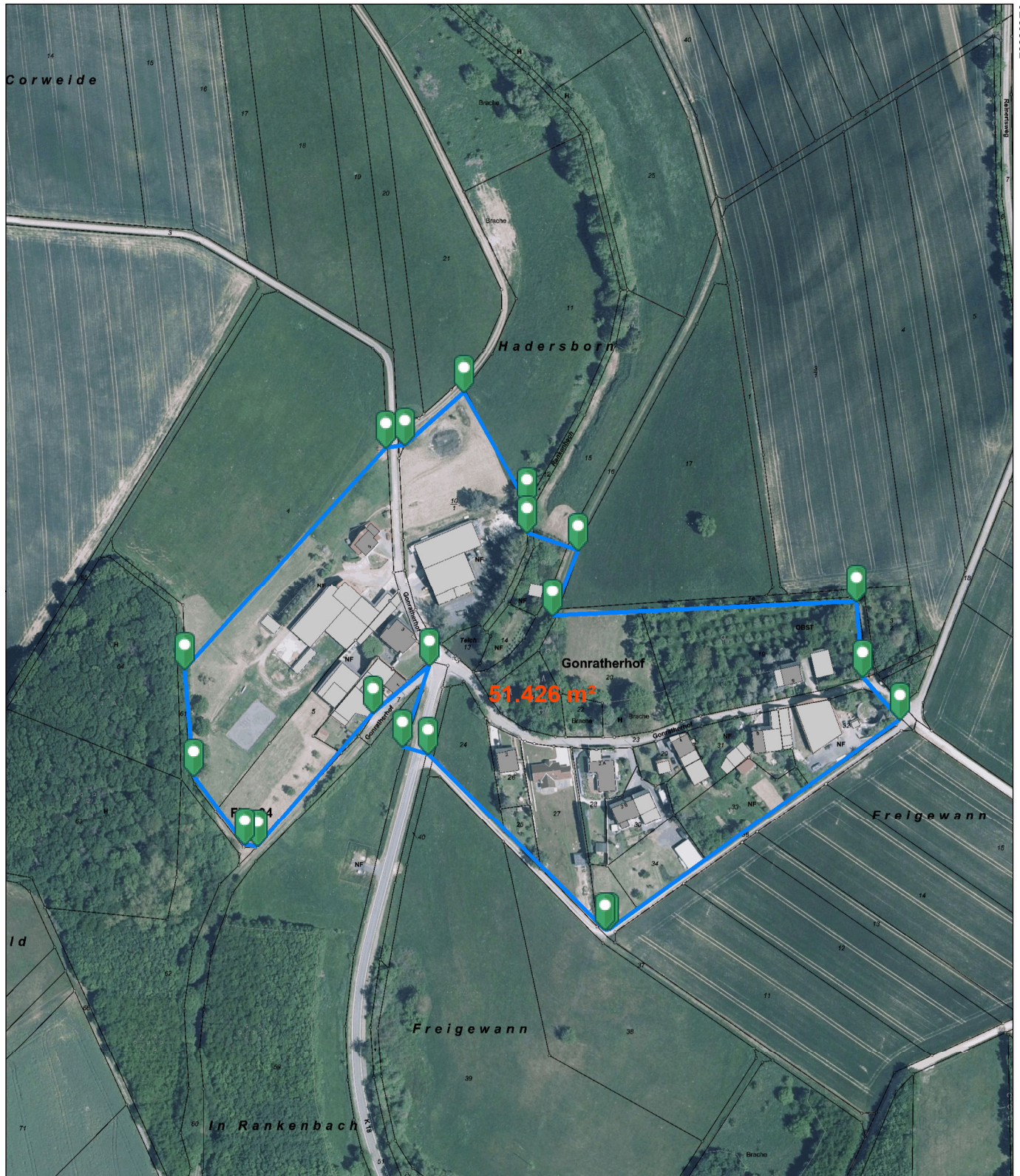

5519888

32395552

32395012

5519258

Maßstab 1 : 3 000

0,0 30,0 60,0 90,0
Meter

Vervielfältigungen für eigene Zwecke sind zugelassen. Eine unmittelbare oder mittelbare Vermarktung, Umwandlung oder Veröffentlichung der Geobasisinformationen bedarf der Zustimmung der zuständigen Vermessungs- und Katasterbehörde (§12 Landesgesetz über das amtliche Vermessungswesen).

Hergestellt durch die Verbandsgemeindeverwaltung Nahe-Glan.

Nur zur internen Verwendung.