

Abstandflächenberechnung

- 1 : 4,14 m x 0,4 = 1,56m
- 2 : 5,635 m x 0,4 = 2,254m
- 3 : 4,887 m x 0,4 = 1,955m

Abstandsfläche mind. 3 m

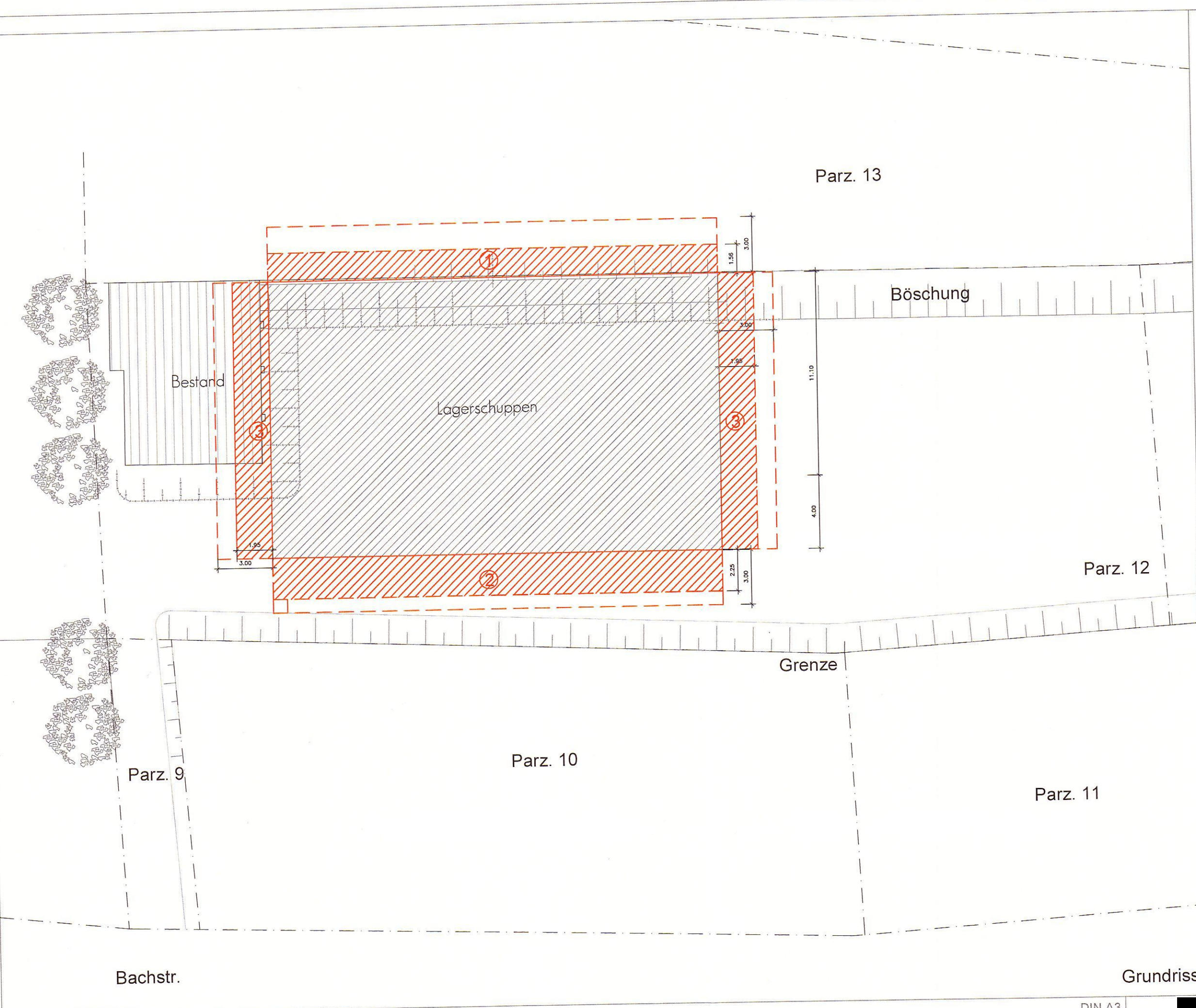

**BAUANTRAG | Abstandsfläche**

**BAUVORHABEN:**  
Neubau eines landwirtschaftlichen,  
offenen Lagerschuppens  
Kornmühle  
55627 Merxheim

**BAUHERR:**  
[Redacted]

Diese Zeichnungen unterliegen dem Copyright des Architekturbüros Fober & Müller, Bad Sodenheim. Jede Weiterbearbeitung, Vervielfältigung, Verbreitung, Speicherung, Übermittlung, Sendung und Wieder- bzw. Weitergabe der Inhalte ist ohne schriftliche Genehmigung des Urhebers ausdrücklich untersagt.

[Redacted]



SÄMTLICHE MAßE UND ABMESSUNGEN SIND EIGENVERANTWORTLICH AM BAU ZU PRÜFEN. ABWEICHUNGEN SIND UNVERZÜGLICH DER BAULEITUNG ZU MELDEN. DIE ANGEgebenEN DIMENSIONEN SIND NUR ANNÄHERUNGEN. HIER IST DIE STATIK VORZUZIEHEN.

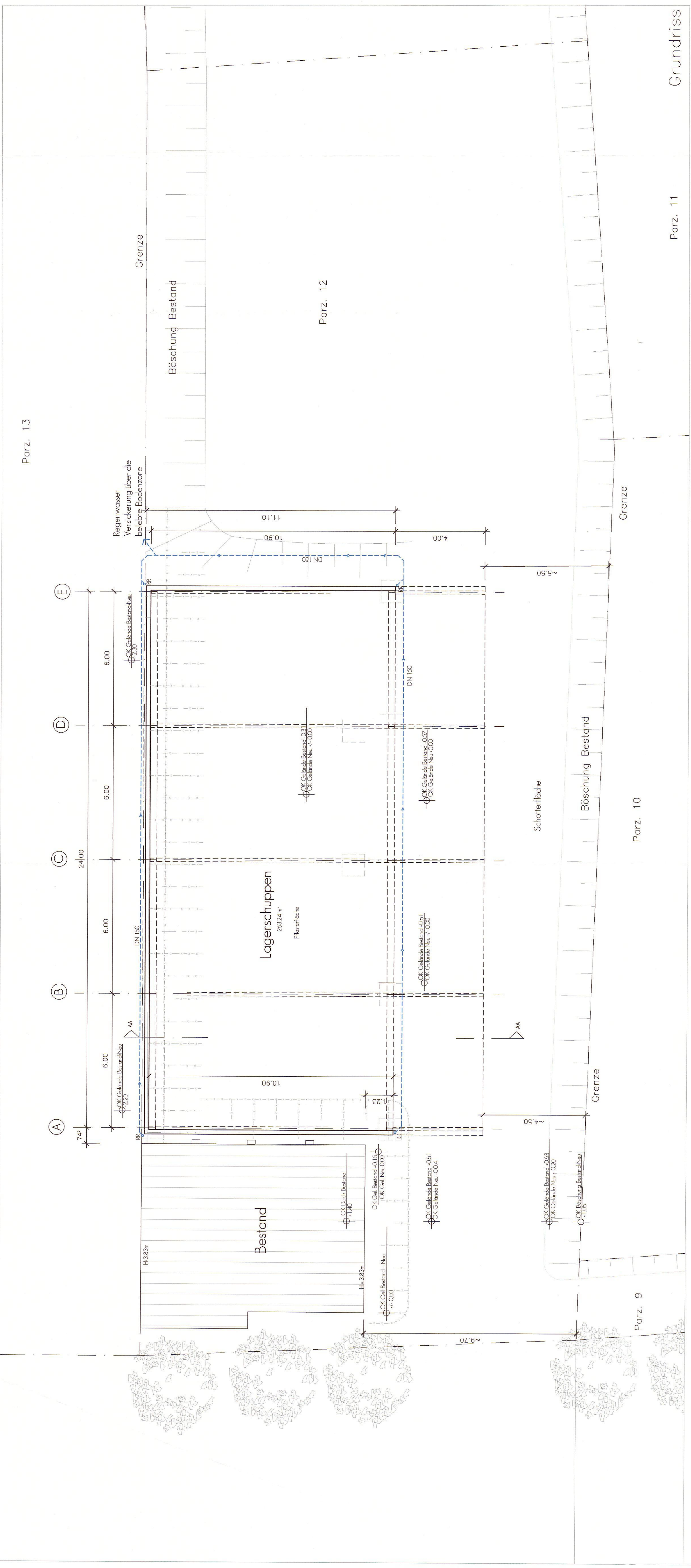
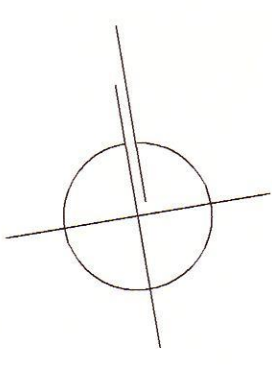

Grundriss

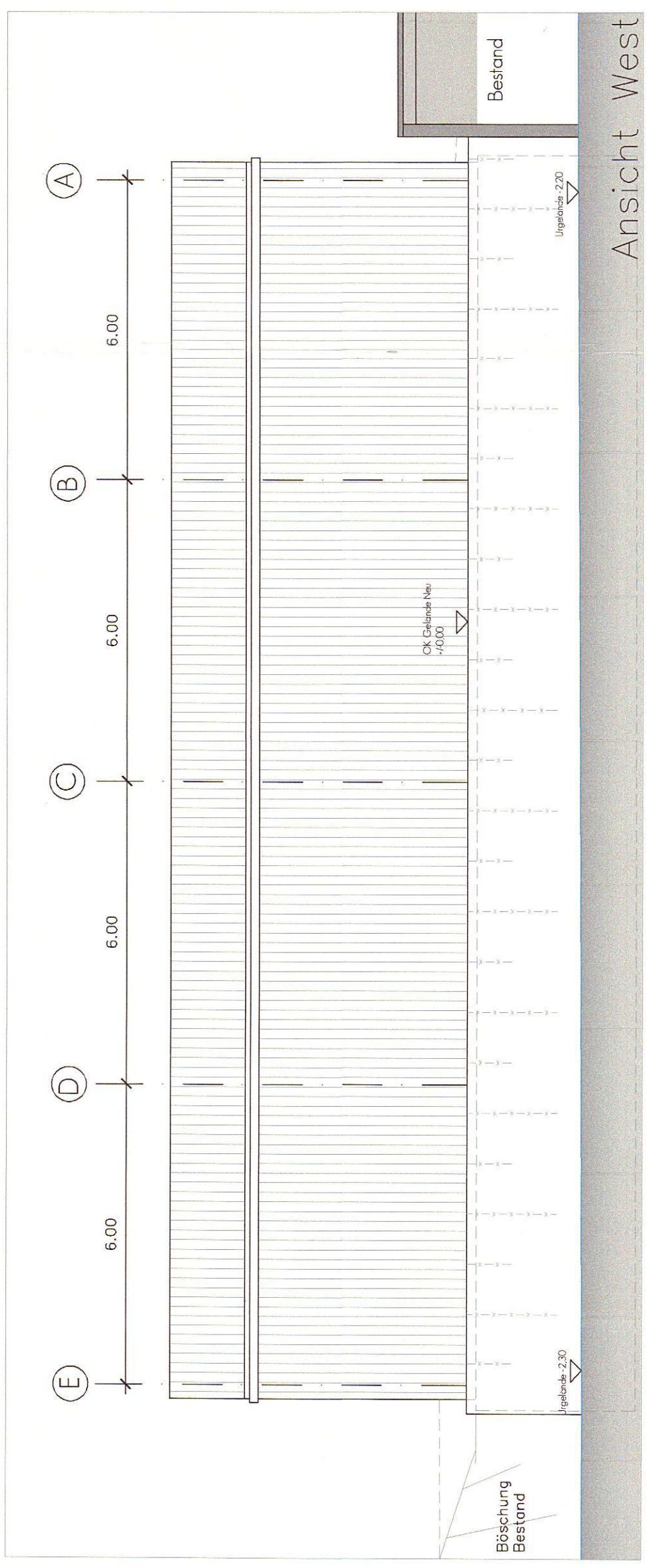

Ansicht West

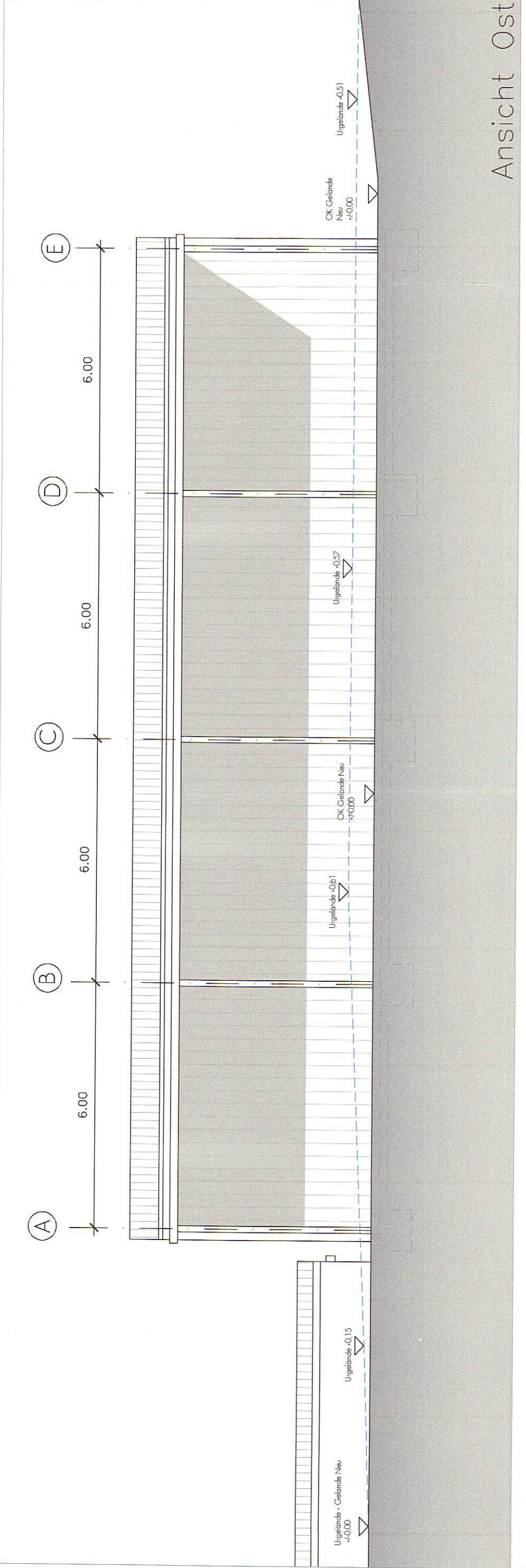

Ansicht Ost

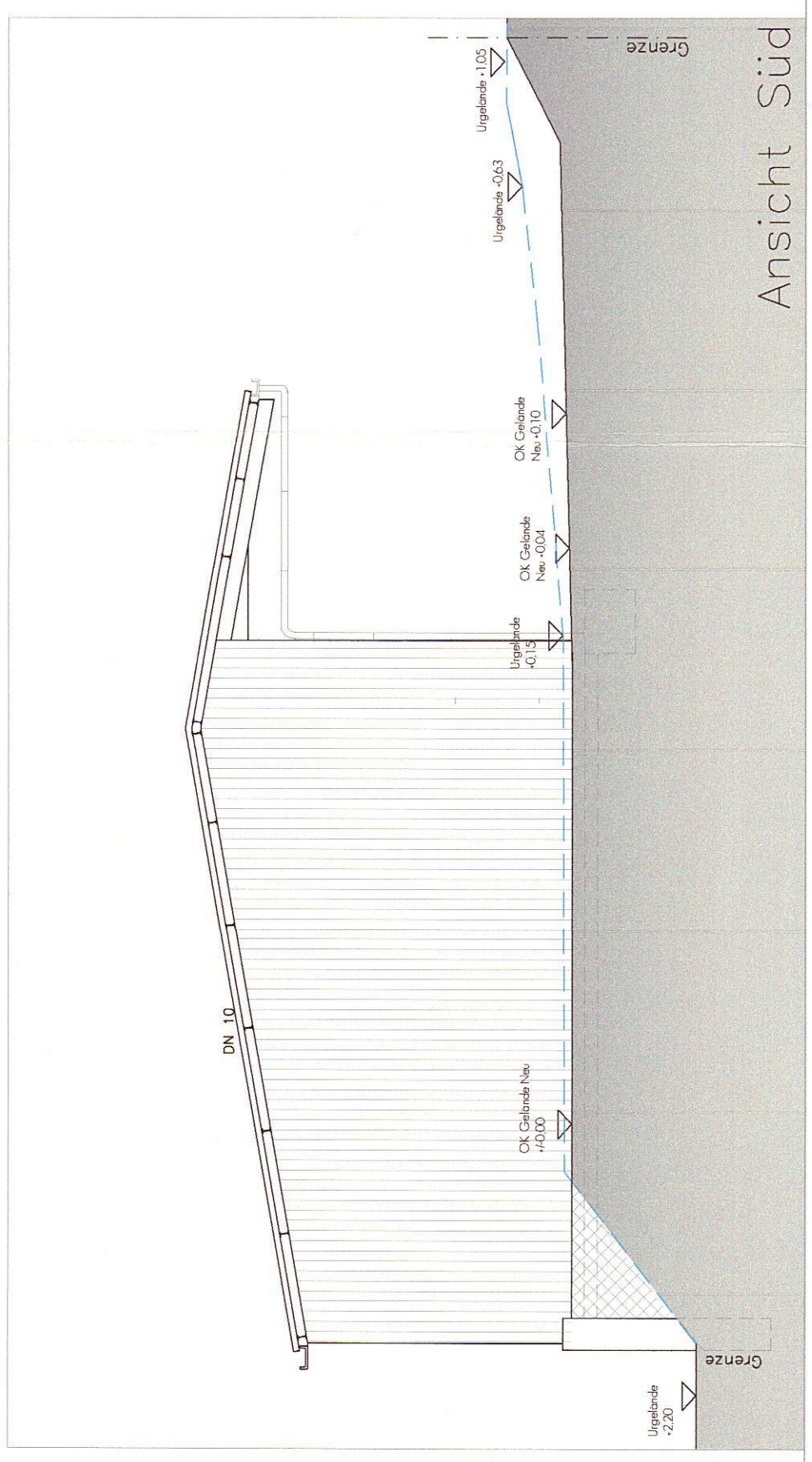

Ansicht Süd

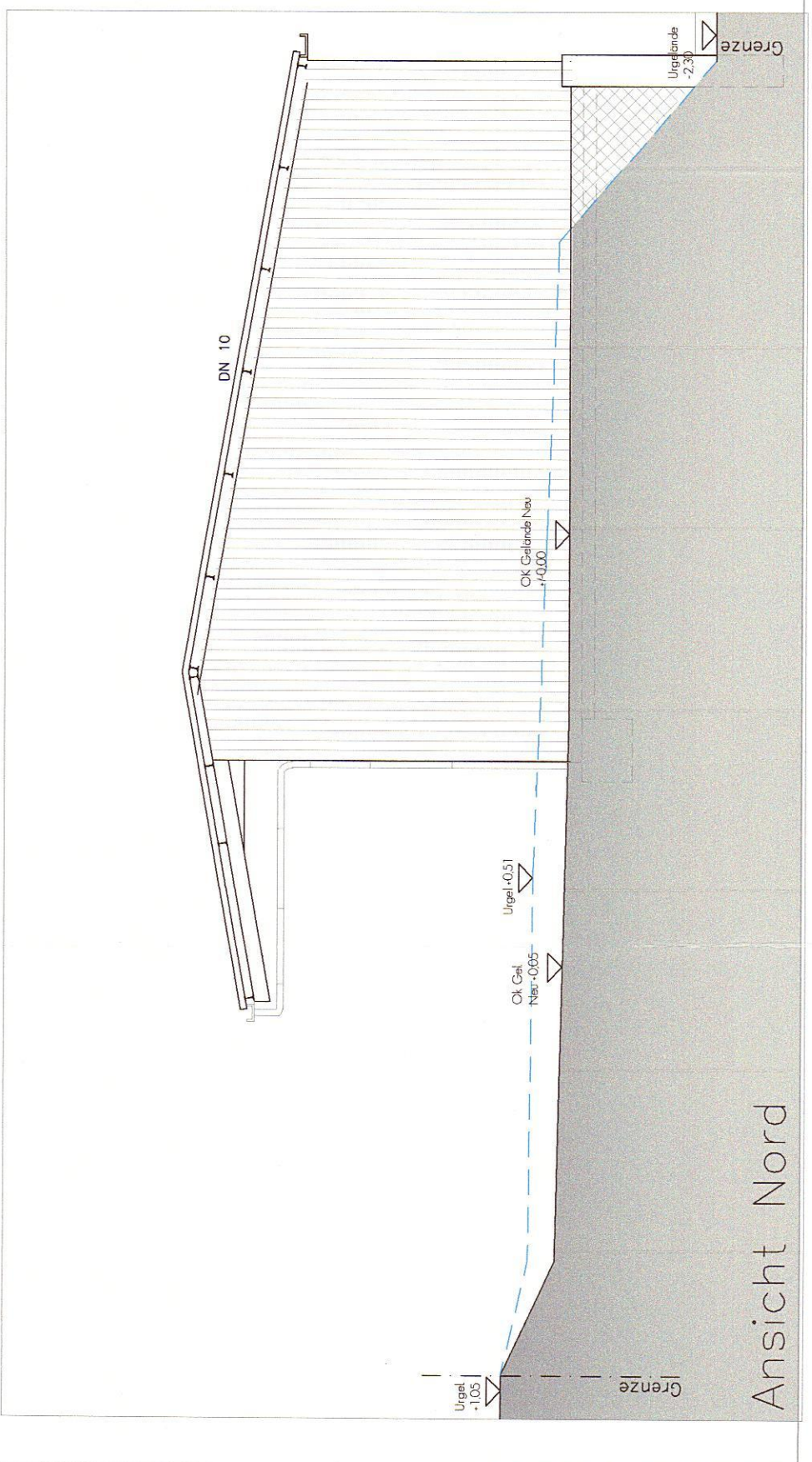

Ansicht Nord

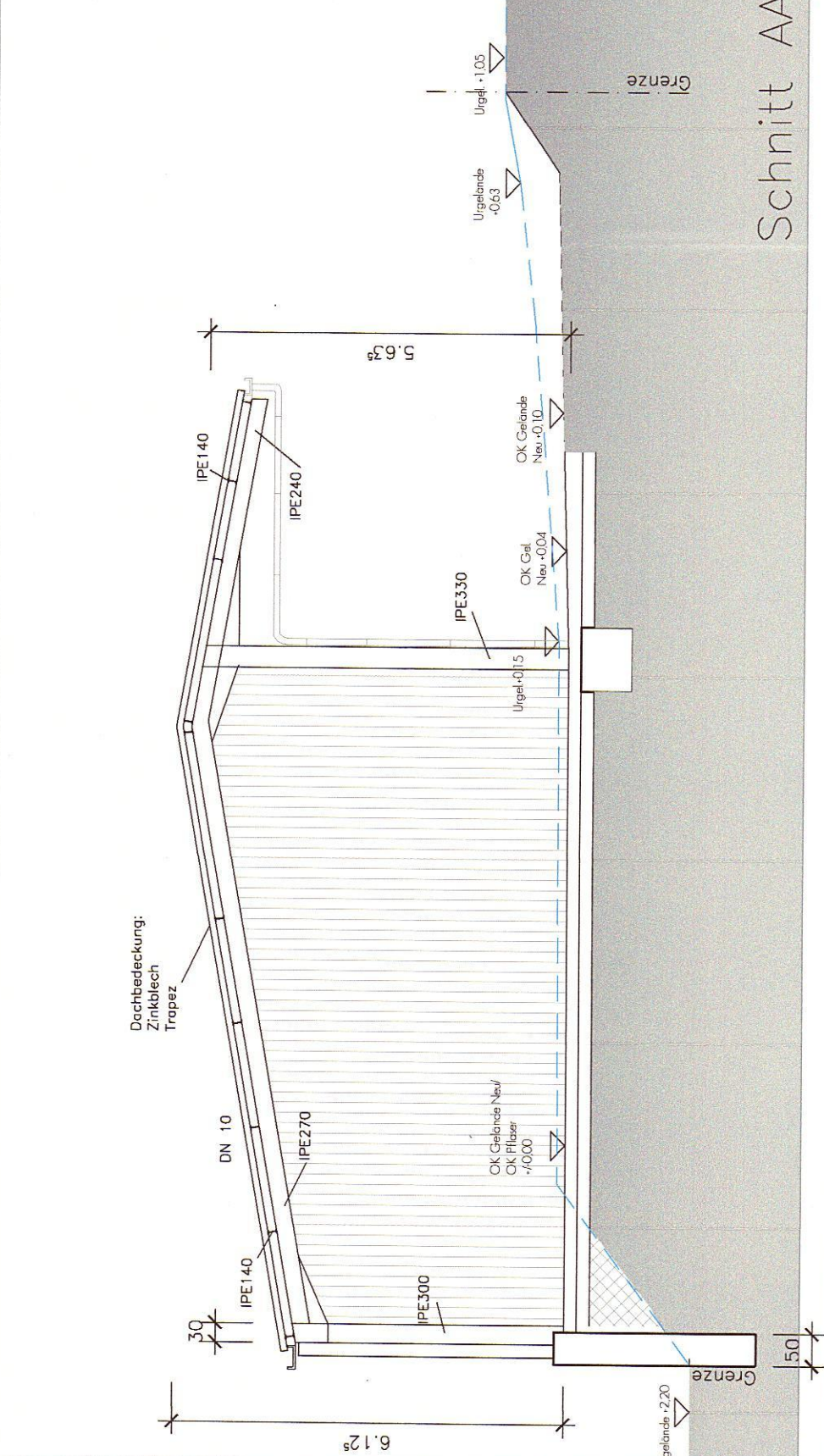

Schnitt AA

BAUHERR / IN

**BAUANTRAG**  
 BAUVORHABEN:  
 Neubau eines landwirtschaftlichen,  
 offenen Lagerschuppens  
 Korns Mühle, Flur 75, Parz. 12  
 55627 Merxheim

BAUHERR:

Diese Zeichnungen unterliegen dem Copyright des Architekturbüros Fager & Müller. Übertragung, Verbreitung und Vervielfältigung ohne schriftliche Genehmigung des Unternehmers ausdrücklich untersagt.