

Abstandflächenberechnung

- 1 : 4,14 m x 0,4 = 1,56m
- 2 : 5,635 m x 0,4 = 2,254m
- 3 : 4,887 m x 0,4 = 1,955m

Abstandsfläche mind. 3 m

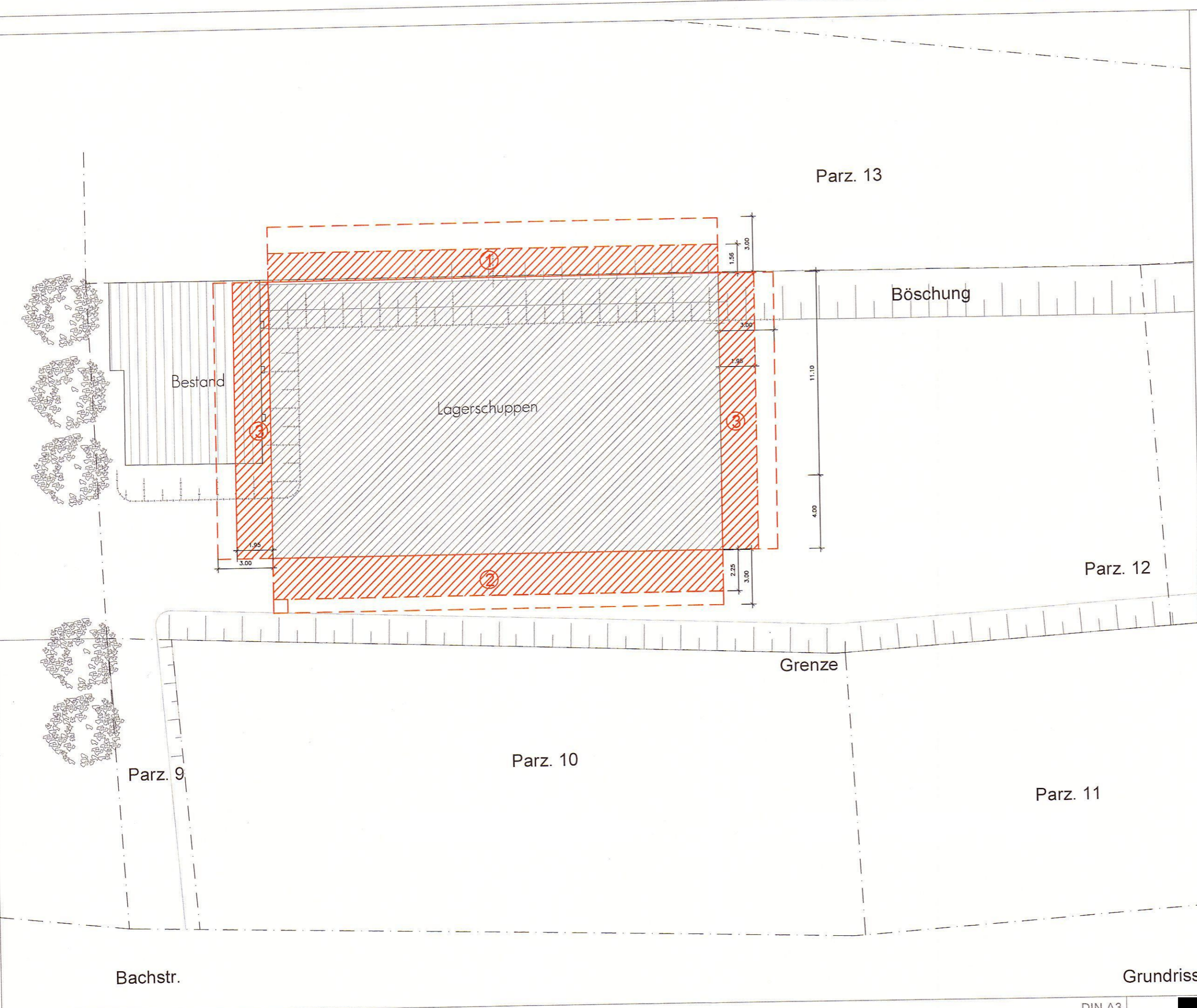

BAUANTRAG | Abstandsfläche

BAUVORHABEN:
Neubau eines landwirtschaftlichen,
offenen Lagerschuppens
Kornmühle
55627 Merxheim

BAUHERR:
[Redacted]

Diese Zeichnungen unterliegen dem Copyright des Architekturbüros Fober & Müller, Bad Sodenheim. Jede Weiterbearbeitung, Vervielfältigung, Verbreitung, Speicherung, Übermittlung, Sendung und Wieder- bzw. Weitergabe der Inhalte ist ohne schriftliche Genehmigung des Urhebers ausdrücklich untersagt.

[Redacted]

SÄMTLICHE MAßE UND ABMESSUNGEN SIND EIGENVERANTWORTLICH AM BAU ZU PRÜFEN. ABWEICHUNGEN SIND UNVERZÜGLICH DER BAULEITUNG ZU MELDEN. DIE ANGEgebenEN DIMENSIONEN SIND NUR ANNÄHERUNGEN. HIER IST DIE STATIK VORZUZIEHEN.

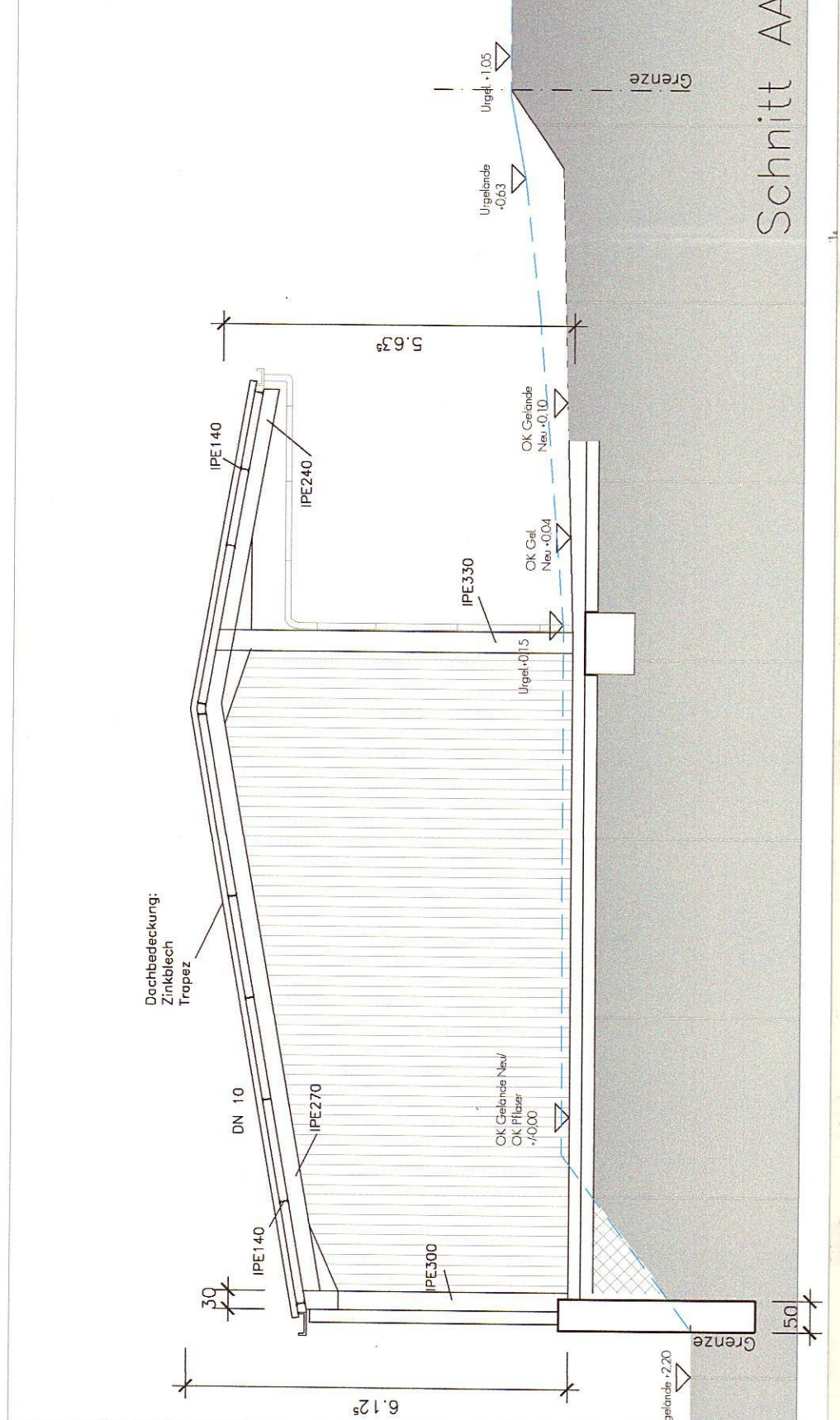
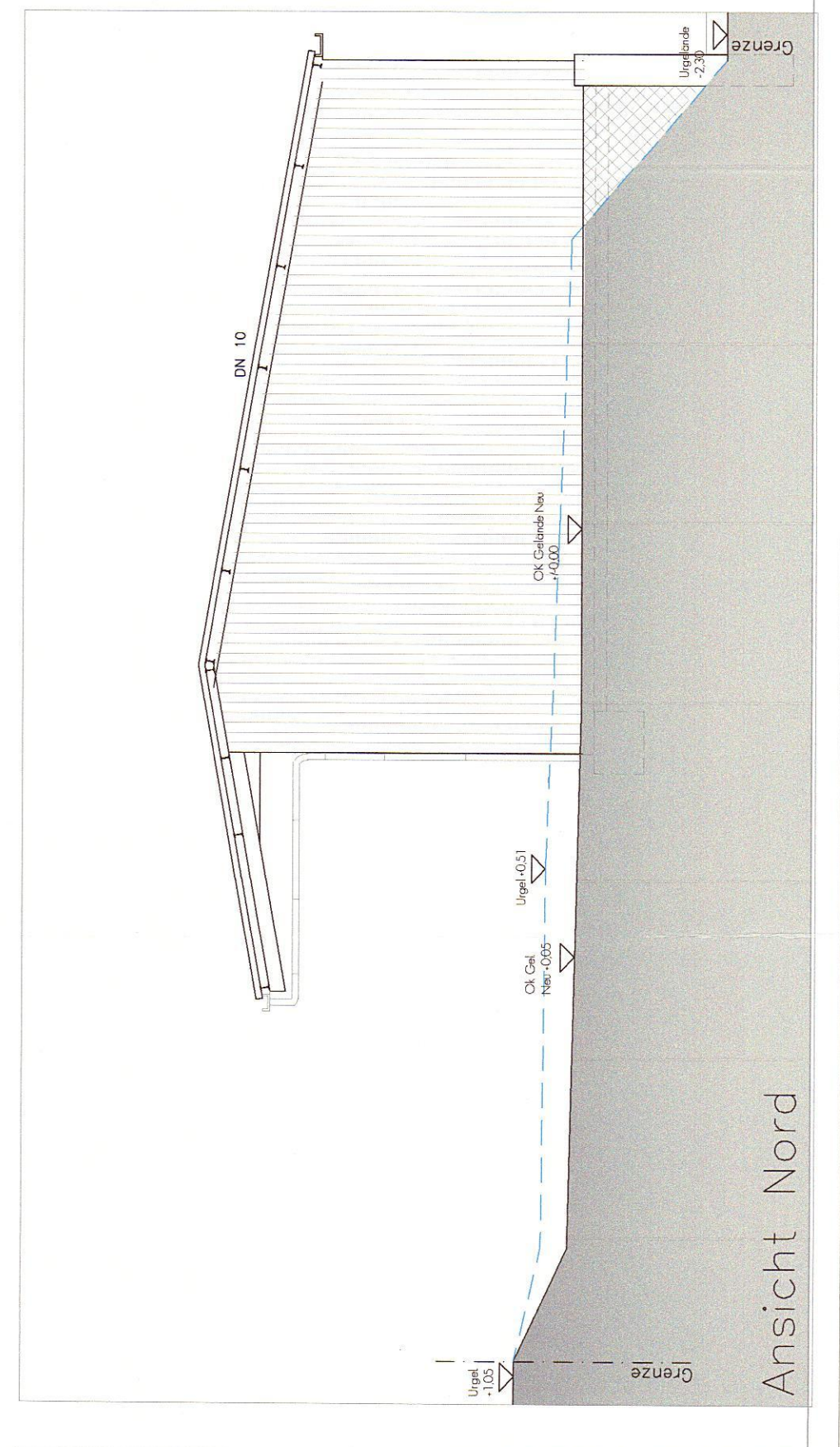
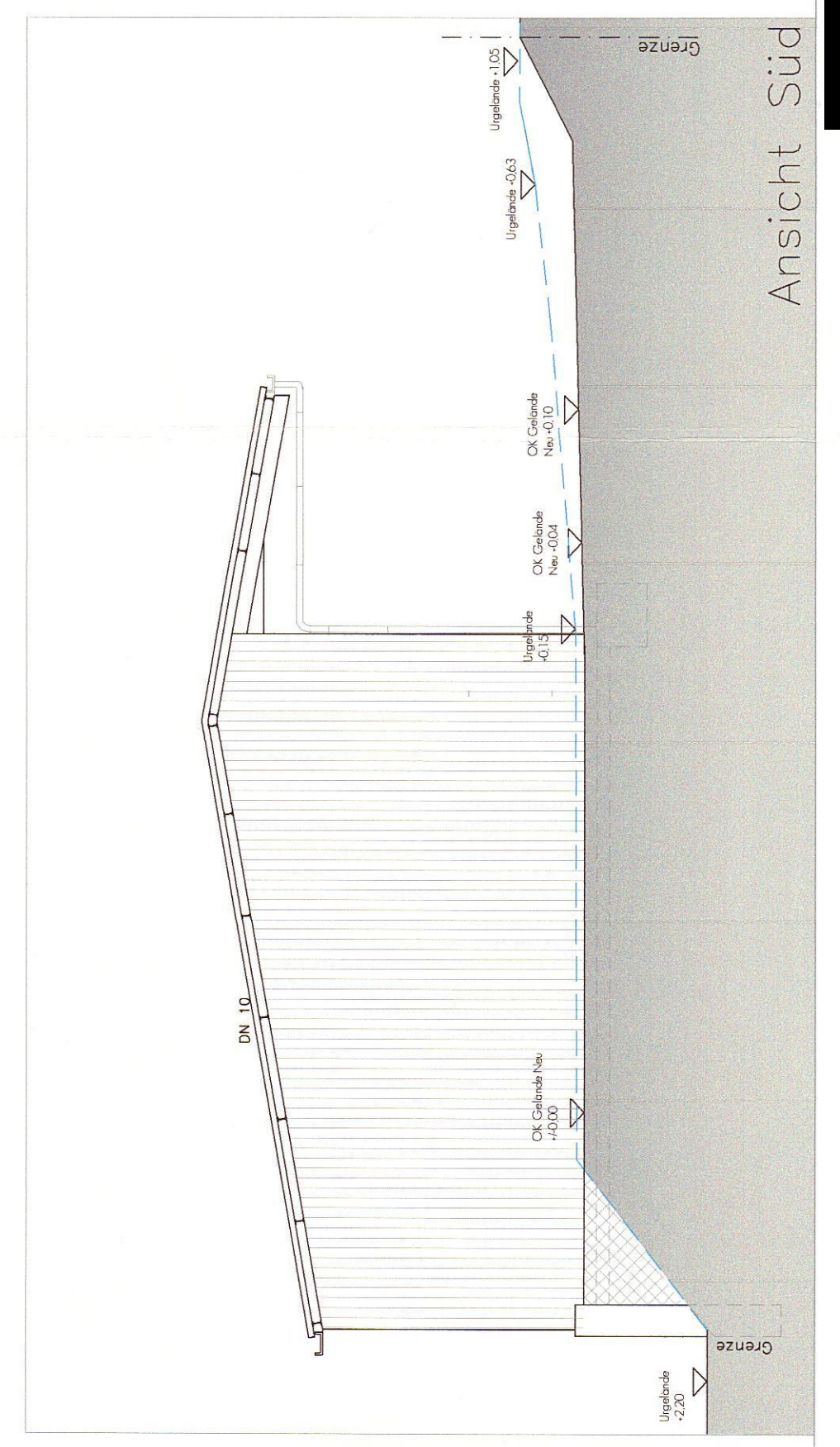
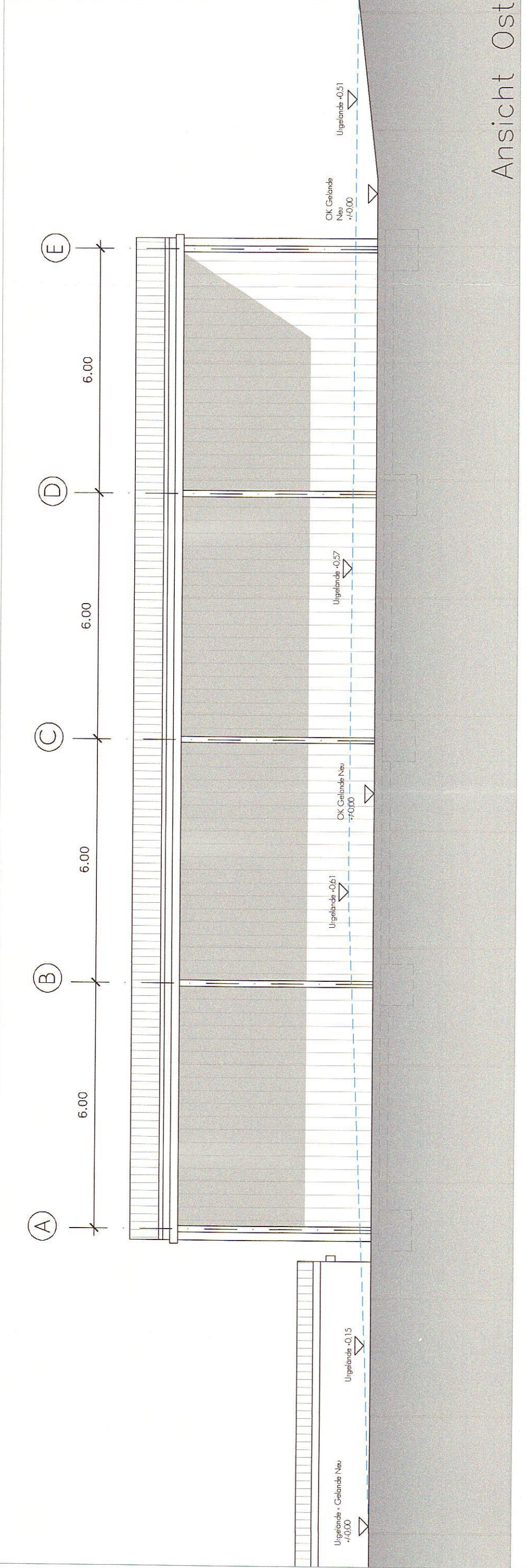
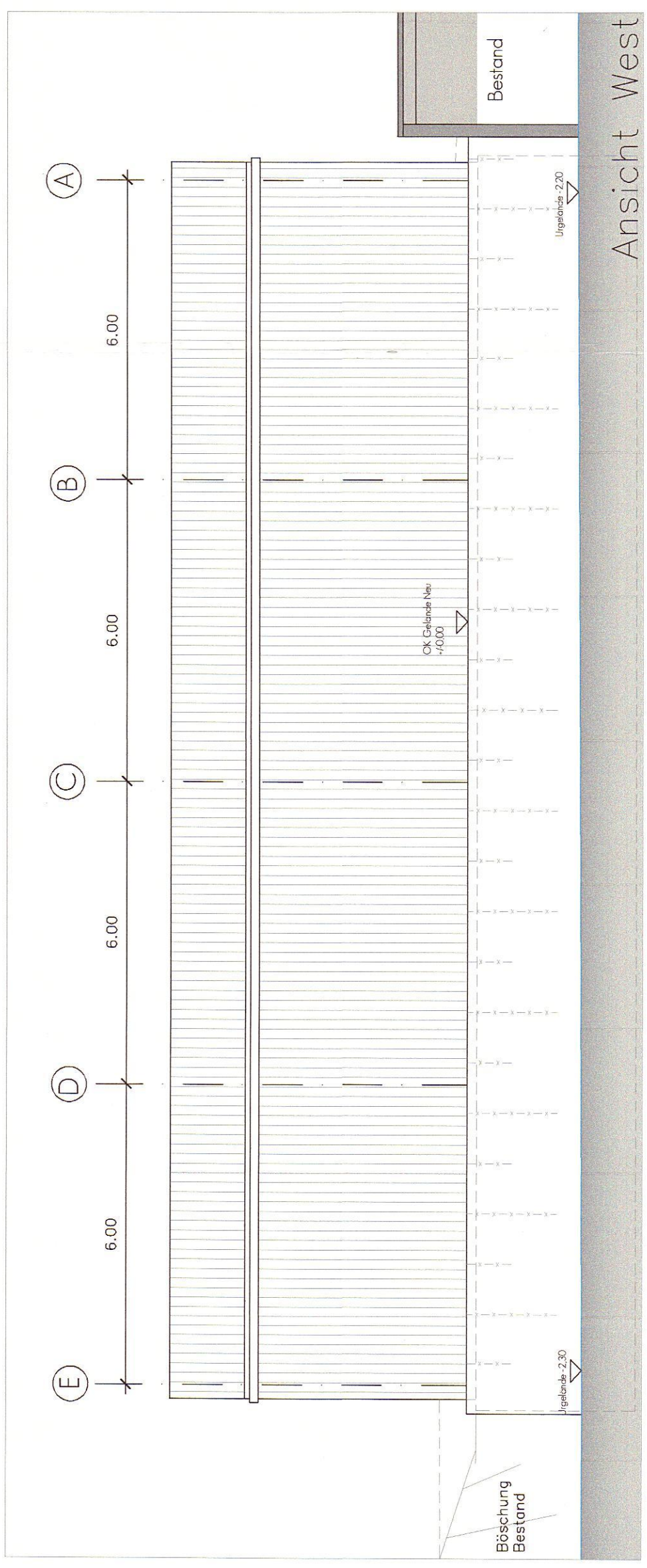
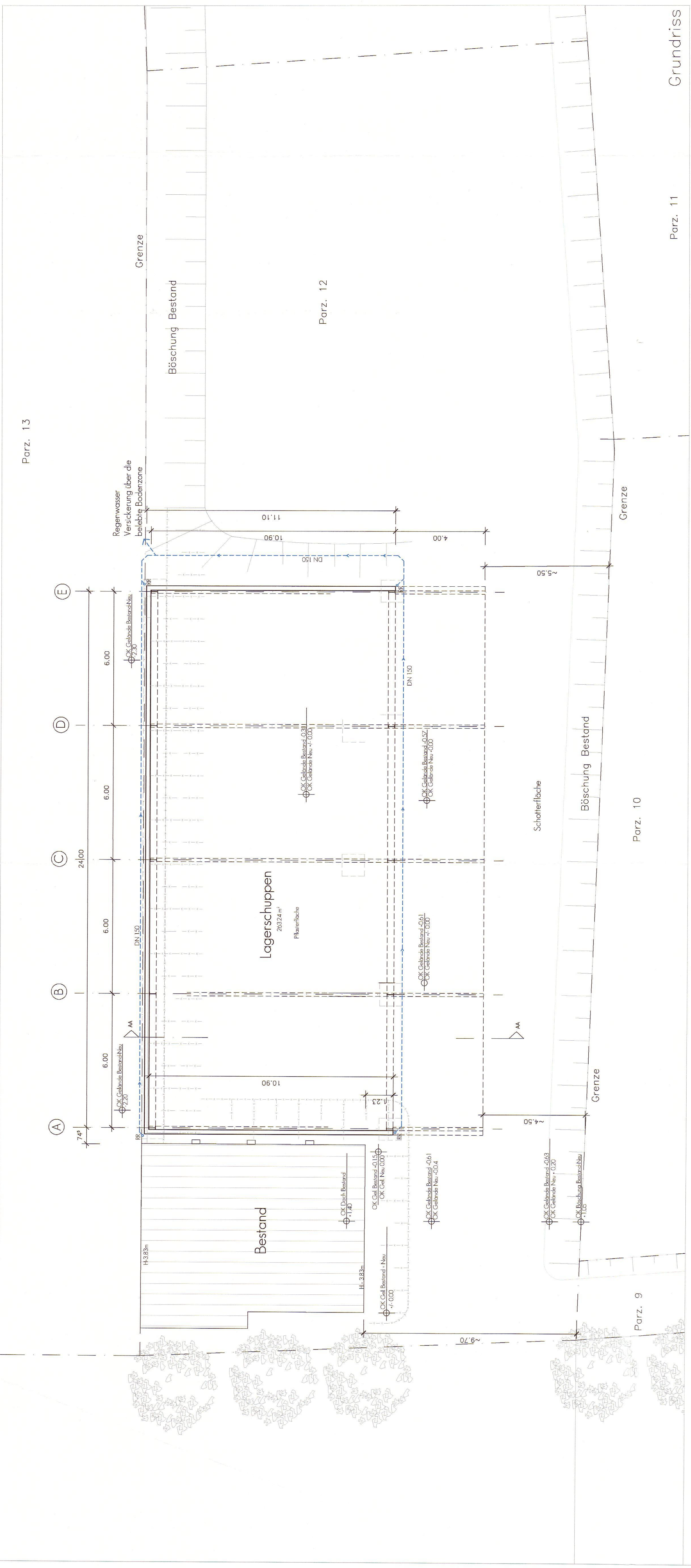
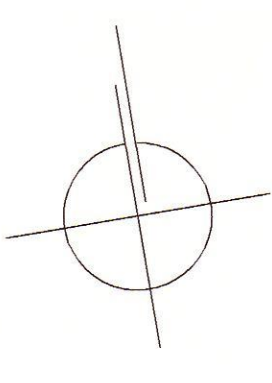

BAUHERR / IN

BAUANTRAG
 BAUVORHABEN:
 Neubau eines landwirtschaftlichen,
 offenen Lagerschuppens
 Korns Mühle, Flur 75, Parz. 12
 55627 Merxheim

BAUHERR:

Diese Zeichnungen unterliegen dem Copyright des Architekturbüros Fager & Müller. Übertragung, Verbreitung und Vervielfältigung ohne schriftliche Genehmigung des Unterzeichners ist untersagt.